Świętokrzyski Urząd Wojewódzki w Kielcach

https://www.kielce.uw.gov.pl/pl/ostrzezenia/16537,OSTRZEZENIE-METEOROLOGICZNE-NR-13-Opady-marznace.html
12.10.2024, 04:36

OSTRZEŻENIE METEOROLOGICZNE NR 13 - Opady marznące

Zasięg ostrzeżeń w województwie

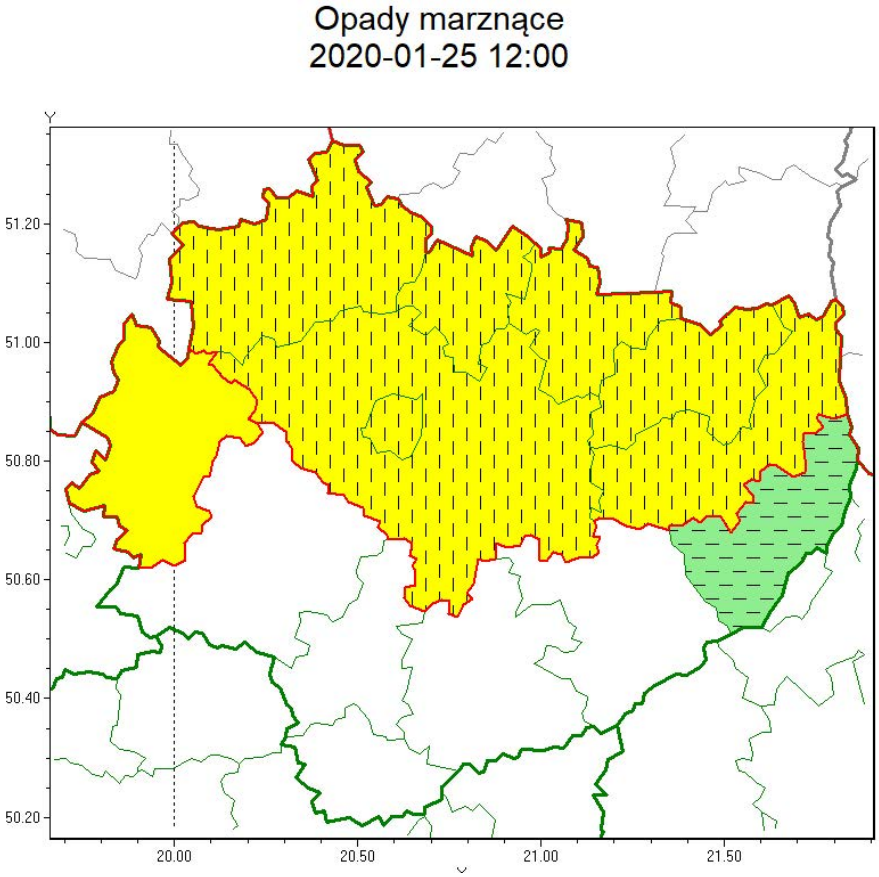

WOJEWÓDZTWO ŚWIĘTOKRZYSKIE
OSTRZEŻENIA METEOROLOGICZNE ZBIORCZO NR 13
WYKAZ OBOWIĄZUJĄCYCH OSTRZEŻEŃ
o godz. 12:00 dnia 25.01.2020

Zjawisko/Stopień zagrożenia: **Opady marznące/1 ODWOŁANIE**

Obszar (w nawiasie numer ostrzeżenia dla powiatu) powiaty: **sandomierski(8)**

Czas odwołania: **godz. 12:00 dnia 25.01.2020**

Przyczyna **Zjawisko zakończyło się**

Zjawisko/Stopień zagrożenia: **Opady marznące/1 ZMIANA**

Obszar (w nawiasie numer ostrzeżenia dla powiatu) powiaty: **Kielce(7), kielecki(7), konecki(7), opatowski(8),**

ostrowiecki(8), sandomierski(8), skarżyski(7), starachowicki(7)

Ważność: **od godz. 09:53 dnia 25.01.2020 do godz. 14:00 dnia 25.01.2020**

Prawdopodobieństwo: **80%**

Przebieg: **Prognozuje się wystąpienie miejscami słabych opadów marznącej mżawki powodujących gołoledź.**

Zjawisko/Stopień zagrożenia: **Opady marznące/1**

Obszar (w nawiasie numer ostrzeżenia dla powiatu) powiaty: **włoszczowski(7)**

Ważność: **od godz. 10:00 dnia 25.01.2020 do godz. 14:00 dnia 25.01.2020**

Prawdopodobieństwo: **70%**

Przebieg: **Prognozuje się miejscami wystąpienie słabych opadów marznącego deszczu oraz mżawki powodujących gołoledź.**

Uwagi Brak.

Dyżurny synoptyk
IMGW-PIB
Tomasz Knopik

W załączeniu pełna treść ostrzeżenia IMGW.

Pliki do pobrania

OSTRZEŻENIE METEOROLOGICZNE NR 13 - Opady marznące
148.56 KB
Data publikacji : 25.01.2020 12:00

Drukuj
Generuj PDF
Powiadom
Powrót