Świętokrzyski Urząd Wojewódzki w Kielcach

https://www.kielce.uw.gov.pl/pl/ostrzezenia/16626,OSTRZEZENIE-METEOROLOGICZNE-NR-20-Silny-wiatr.html
12.10.2024, 09:22

OSTRZEŻENIE METEOROLOGICZNE NR 20 - Silny wiatr

Zasięg ostrzeżeń w województwie

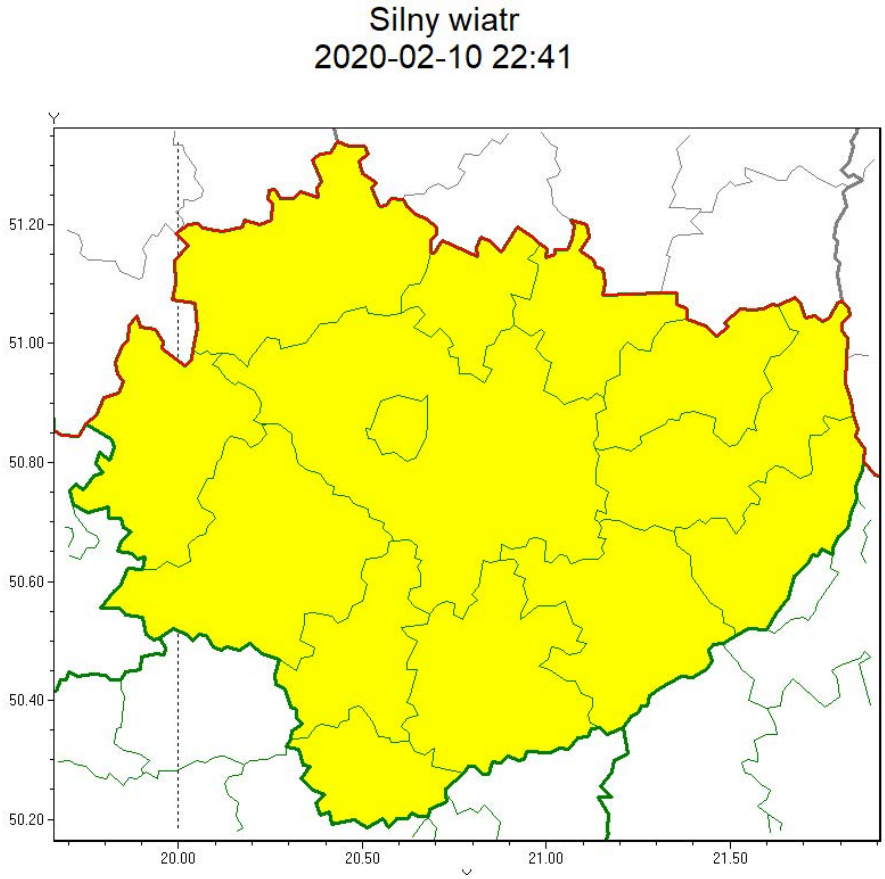

WOJEWÓDZTWO ŚWIĘTOKRZYSKIE
OSTRZEŻENIA METEOROLOGICZNE ZBIORCZO NR 20
WYKAZ OBOWIĄZUJĄCYCH OSTRZEŻEŃ
o godz. 22:41 dnia 10.02.2020

Zjawisko/Stopień zagrożenia: **Silny wiatr/1**

Obszar (w nawiasie numer ostrzeżenia dla powiatu) powiaty: **buski(12), jędrzejowski(11), kazimierski(12), Kielce(12), kielecki(12), konecki(12), opatowski(13), ostrowiecki(13), pińczowski(11), sandomierski(13), skarżyski(12), starachowicki(12), staszowski(12), włoszczowski(12)**

Ważność: **od godz. 05:00 dnia 11.02.2020 do godz. 18:00 dnia 11.02.2020**

Prawdopodobieństwo: **85%**

Przebieg: **Przewiduje się wystąpienie silnego wiatru o średniej prędkości od 25 km/h do 40 km/h, w porywach do 85 km/h z zachodu.**

Dyżurny synoptyk
IMGW-PIB
Łukasz Harasimowicz

W załączeniu pełna treść ostrzeżenia IMGW.

Pliki do pobrania

OSTRZEŻENIE METEOROLOGICZNE NR 20 - Silny wiatr
142.65 KB
Data publikacji : 10.02.2020 23:00